

ALÇADO SUL

VER NOTA 1

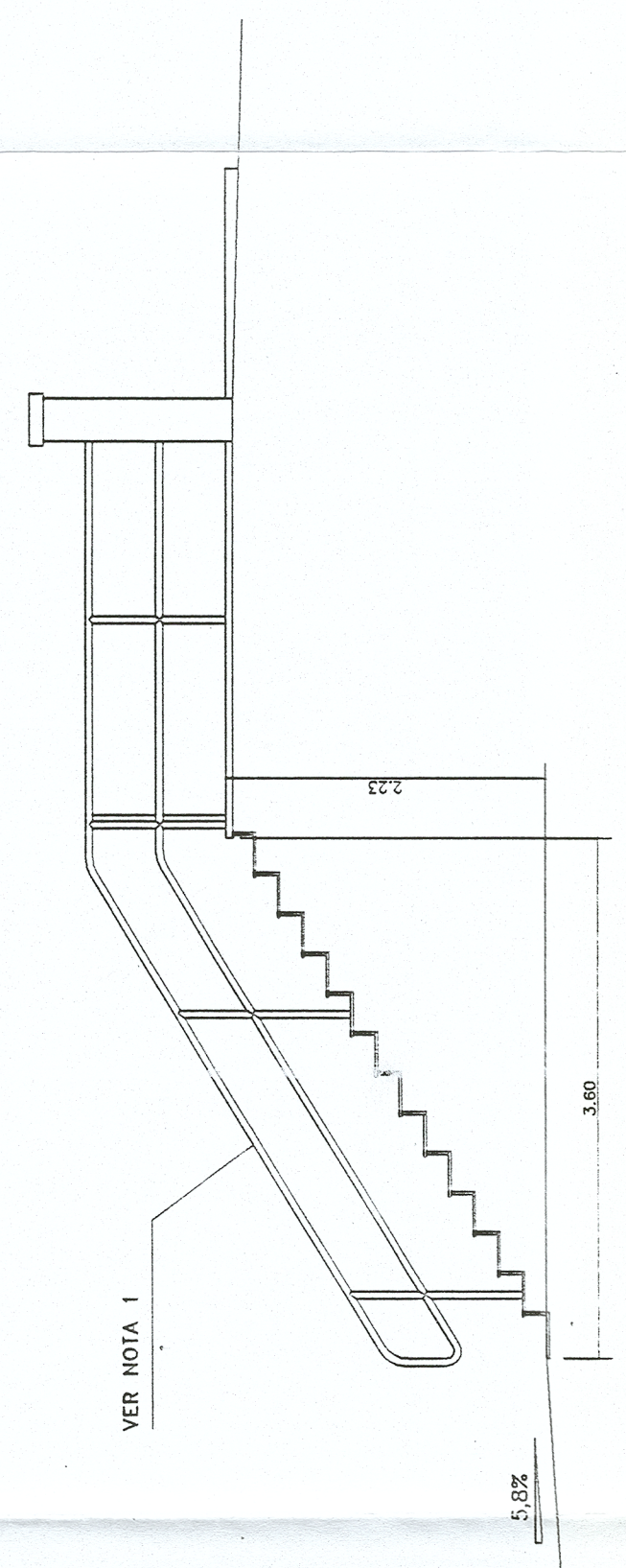

ALÇADO DA ESCADARIA

ESCALA: 1/50

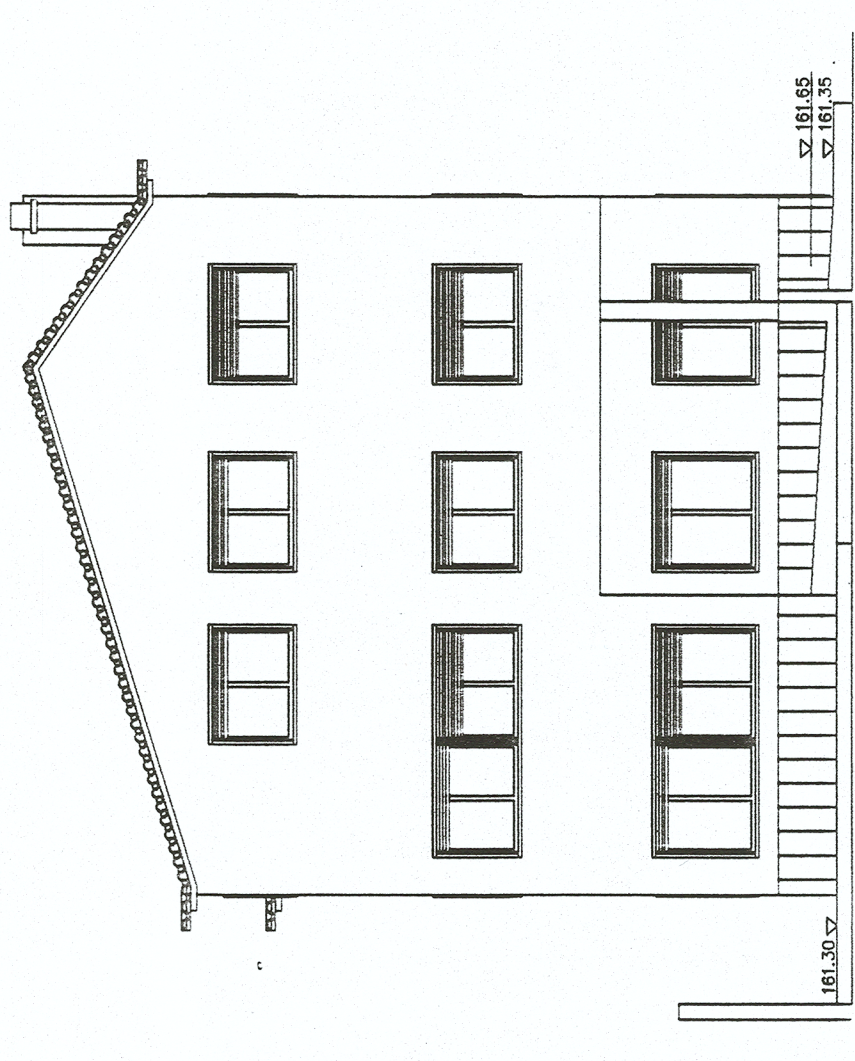

ALÇADO POENTE

NOTA 1:

ESCALA DE ACESSO DE CRIANÇAS E ADULTOS.  
O ACESSO DE PESSOAS COM MOBILIDADE CONDICIONADA E  
FEITO ATRAVÉS DE PLATAFORMA ELEVATÓRIA.

	Req:	FERNANDO PORFÍRIO FERREIRA
	Local:	Rua Alm. Gago Coutinho, N° 91 Ponte da Bica 2620-371 Ramada
	Proc. N°:	15204/0CP/OC C. M. ODIVELAS
PROJECTO DE ARQUITECTURA TELAS FINAIS ALÇADOS SUL E POENTE		
Desenhado:	FPF	2000/12/20
Verificado:	MMC	2000/12/20
Aprovado:		
Alteração:	D	2010/02/04
O Técnico:		
Assinado:		<i>Manuel Mendonça</i>
Matrícula:		011A/M/P/2
Assinatura:		147D
Escala:		1/100